https://c3.staticflickr.com/5/4140/4752307026_c2133baef6_b.jpg

Le collégien prend la plume

N°2 Décembre 2016 / Janvier 2017

Le mot du Rédac'chef

Fier de mon équipe, j'espère que ce nouveau numéro de notre journal saura trouver votre attention.

A vos commentaires !

Toute l'équipe vous souhaite

une belle année 2017

Au sommaire du ce numéro :

Stop au Harcèlement p.1

Semaine du goût p.2
Vendée Globe p. 2

Jules U4 p. 3
Bakuman p. 3
Portrait : Sia p. 3

Cop 22 p. 4
Elections présidentielles p. 4

The Cure p. 5
NRJ Music Awards p. 5

Rubrique sciences p. 6

Le 3 Octobre, se déroulait la journée nationale contre le harcèlement scolaire. Lors de cette journée, certains de nos élèves, habillés en bleu, ont décidé de se réunir pour écrire un NON au milieu de la cour afin de dire <u>STOP AU HARCELEMENT</u>.

Par Damien T. 6°7 et Ludivine D. 4°1

Semaine du goût du 10 au 16 octobre 2016

A l'occasion de la semaine du Goût, notre Chef Olivier Marteau, qui officie dans nos cuisines depuis la rentrée de septembre, nous a proposé jeudi 13 un menu élaboré à partir de produits locaux. Il a trouvé auprès de nos voisins producteurs les meilleurs poissons, légumes, qu'il a mis en valeur ainsi que les confitures de Clotilde (1) associées au fromage blanc des élèves du lycée de l'alimentation de Surgères (ENILIA). Les secrets du menu ont été bien gardés jusqu'au 13 mais le Chef nous a assuré des papilles satisfaites !

http://www.lanouvellerepublique.fr/Deux-Sevres/Communes/Frontenay-Rohan-Rohan/n/Contenus/Articles/2016/08/28/Les-62-confitures-et-gelees-de-Clothilde-Fiquet-2821137

Vendée Globe 2016

Le vendée globe est une course de voiliers autour du monde, en solitaire sans escales ni assistance. Elle est la seule compétition de cette sorte et démarre aux Sables-d'Olonnes, en Vendée pour une durée d'environ trois mois.

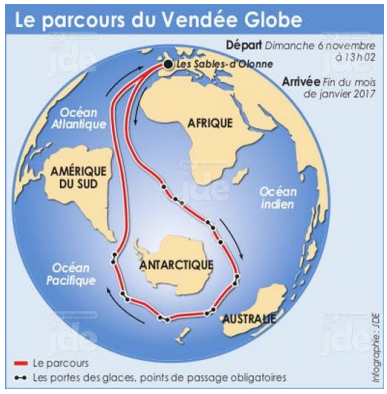

Les différents skippers doivent traverser des zones difficiles, telles que le golfe de Gascogne, les anticyclones, les tropiques et les alyzés, le passage de l'équateur, les mers du sud, l'Antarctique, le passage de l'antéméridien, le passage des glaces ainsi que le cap Horn.
La dernière cession a été remportée par François Gabard, sponsorisé par la Macif. Cette année, les concurrants sont au nombre de 30 sans aucune femme ce qui n'est pas arrivé depuis 20 ans !

Classement du 5 janvier 2017

1 – FR – **Armel Le Cléac'h** Banque Populaire VIII
2 – FR – **Alex Thomson** Hugo Boss
3 – FR – **Jérémie Beyou** Maître CoQ
4 – FR – **Jean-Pierre Dick** StMichel – Virbac
5 – FR – **Yann Eliès** Quéguiner - Leucémie Espoir
6 – FR – **Jean Le Cam** Finistère Mer Vent
7 – FR – **Louis Burton** Bureau Vallée
8 – HU – **Nándor Fa** Spirit of Hungary
9 – NZ – **Conrad Colman** Foresight Natural Energy
10 – FR – **Éric Bellion** COMMEUNSEULHOMME
11 – FR – **Arnaud Boissières** La Mie Câline
12 – FR – **Fabrice Amedeo** Newrest - Matmut
13 – CH – **Alan Roura** La Fabrique
14 – US – **Rich Wilson** Great American IV
15 – ES – **Didac Costa** One Planet One Ocean
16 – FR – **Romain Attanasio** Famille Mary - Étamine du Lys
17 – NL – **Pieter Heerema** No Way Back
18 – FR – **Sébastien Destremau** TechnoFirst - faceOcean

COP 22 à Marrakech

En Novembre 2016, était organisée la COP* 22 à Marrakech comme l'a annoncé Hakima El Haité, la ministre déléguée chargée de l'Environnement, faisant suite à la COP 21 de Paris.

Cette **Conférence des Nations Unies sur le Climat** (COP) avait pour thèmes l'atténuation des effets du changement climatique et l'innovation en matière d'adaptation.
La COP 22 avait aussi pour mission de «développer des outils opérationnels ».

Pour rappel, la 7ème Conférence des Parties à la Convention sur les Changements Climatiques (COP7) s'était déjà tenue à Marrakech en 2001 mais la COP22 devait être ***«la Conférence de l'action».***

Loïs C. 5°

**** Une COP = est une conférence annuelle sous l'égide des Nations Unies et qui a pour thème les changements climatiques.***

Le mercredi 9 novembre 2016, les élections présidentielles américaines ont opposé Hillary Clinton à Donald Trump.

Après un débat mouvementé, les américains ont élu Donald Trump avec 306 "grandes voix" contre 232 pour Hillary Clinton.
Dans tout le pays l'étonnement est le même. Pour certains, l'élection de Trump signe la fin de l'Amérique pour d'autres cette élection est un nouveau départ politique pour le pays. Néanmoins l'élection de Trump suscite plusieurs manifestations dans toute l'Amérique.

Pour gouverner à ses coté Donald Tramp pense, en autre à (provisoire) :
- Mike Pence – Vice-Président
- Rex Tillerson – Secrétaire d'Etat
- Wilbur Ross – Secrétaire au Commerce
- James Mattis – Ministre de la Défense
- Le général Mickael Flynn – Conseiller à la défense
- Jeff Sessions – Ministre de la justice
- Steven Mnuchin – secrétaire au trésor
- Betsy DeVos – Ministre de l'Education
- Andy Puzder – Ministre du Travail

Damien T. 6°7 et Ludivine D. 4°1

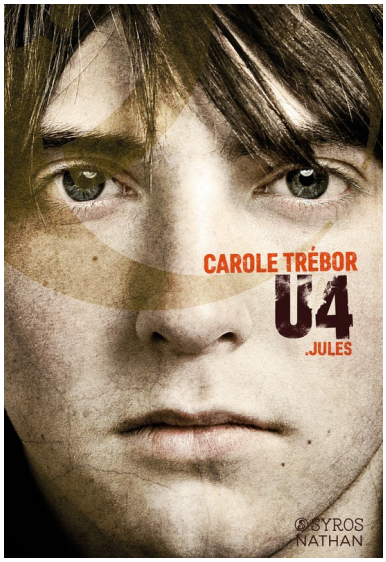

Nouveauté au C.D.I **Jules par Carole Trébor**
un des quatre tomes à lire dans l'ordre que l'on veut

Jules, lycéen de 16 ans, vit dans la peur du virus U4 qui a décimé 90 % de la population mondiale. Seuls survivants : les jeunes de 14 à 18 ans, quelques militaires et « sa minuscule » : la seule fillette de 8 ans qui a survécu au drame. Pour se donner espoir, il pense qu'un voyage dans le passé est possible, comme dans W.O.T, son jeu favori. Le maître du jeu, Krhonos, leur a donné rendez- vous au plus vieux clocher de Paris, leur promettant un retour dans le passé. Est-ce possible ? Krhonos existe-t-il ? D'autant plus que la vie devient très difficile à Paris, entre les gangs de drogués et les militaires assoiffés de pouvoir. Un roman de science fiction attrayant et passionnant. Disponible en ce moment au C.D.I.

Noé P. 3°3

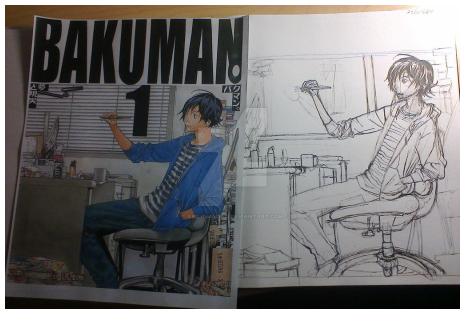

BAKUMAN par Amory H. 3°3

«**Bakuman**» est un manga écrit et dessiné par **Tsugumi Ohba** et **Takeshi Obata** (les créateurs de **Death Note**).
Le protagoniste, **Moritaka Mashiro,** veut une vie simple, entrer dans une bonne université, avoir un emploi dans une bonne société... une vie normale. Mais terriblement ennuyeuse ! Heureusement pour lui, une proposition d'avenir lui arrive : devenir mangaka. Et cette proposition vient de nul autre que d'**Akito Takagi**, un jeune génie qui parvient à le convaincre grâce à la belle **Miho Azuki**.

« Bakuman » est un manga riche en émotions et en suspense.

http://img00.deviantart.net/b913/i/2015/107/8/b/daily_drawings___bakuman_vol__1_sketch_by_abiliomagoo-d7fslae.jpg

Portrait... Par Aurore C. 3°4

Sia Kate Isobelle Furler, plus connu sous le nom de scène Sia, est une auteure-compositrice-interprète australienne. Elle débute sa carrière dans le groupe nommé Crisp dans les années 90 puis mène une carrière solo où le succès n'est pas vraiment au rendez-vous mais à partir de 2010, elle devient une chanteuse de renommée mondiale.

Son dernier album « This is acting », sortie le 29 janvier 2016, a déjà été vendu à plus d'un million d'exemplaires. Son titre Chandelier, le titre que tout le monde a fredonné, a été son single le plus acheté. Sur les plate-formes musicales, il a été vendu à plus de 15 millions d'exemplaires !! Vous vous demandez sûrement pourquoi un tel succès ? Entre son timbre de voix original, sa puissance vocale impressionnante et le mystère du visage qui se cache derrière ses perruques excentriques, Sia n'a pas fini de nous surprendre. La rumeur court qu'elle est déjà en studio pour travailler son prochain album. En attendant de l'entendre, réécouter Alive et chanter-là aussi longtemps que vous pourrez !!!
I'm alive ……..

THE CURE par Alphonsine M. 6°7

Je ne pense pas que vous connaissiez ce groupe de new wave (rock gothique) des années 1980. Si je vous en parle maintenant c'est que depuis un mois à peu près ils sont en tournée à Paris, Lyon, Lisbonne (capital du Portugal) et plein d'autres villes aussi. Ce groupe britannique a connu son heure de gloire il y a un quart de siècle. Ils ont fait une centaine de disques dont 13 albums et des dizaines de plus petits formats (rééditions ; mini-CD, etc.) dont l'un des plus connus « Boys don't Cry » est aussi le titre d'une chanson...

Voici une petite interview de Louis qui est allé au concert à Paris en novembre 2016 :

- Est-ce que vous avez aimé le concert ?
"J'ai beaucoup apprécié ce concert même si j'ai trouvé que cela manquait d'improvisation et de nouveauté. En 31 chansons ils ont réussi à parcourir 37 ans de carrière en 2h30 de concert. Ils ont ainsi pu jouer leurs principaux sujets."
- Est-ce que c'était comme ce que vous aviez pensé ?
" Chaque concert de ce groupe est différent pour moi ne serait-ce que parce que je ne les avais pas vus depuis 8 ans et qu'il y avait 2 nouveaux musiciens. J'ai adoré le jeu de scène du bassiste (Simon Gallup) qui a passé son temps à arpenter la scène de long en large avec sa guitare."
- Est-ce un concert comme les autres (pour vous) ?
"Pour moi ce n'est pas un groupe comme les autres car je les ai vus en 1980, à leurs débuts ce qui était mon premier concert. Il y avait en 1980 qu'une cinquantaine de spectateurs contre 20 000 cette année à Bercy. Pour eux c'est un concert parmi une tournée qui en compte plus de 60."
- Est-ce votre groupe de musique préféré ?
"Oui, c'est mon groupe préféré depuis presque 40 ans mais je découvre chaque année de nouveaux musiciens ou de nouvelle sonorité qui me ravissent l'oreille."
- Avez-vous des CD de The Cure ou même des vinyls (dans les premiers albums)?
"Je possède un grand nombre d'enregistrement de chansons de ce groupe sur des supports très varié : disques vinyls, cassettes, CD... Je collectionne moins les objets depuis que disques et enregistrements de concert se trouvent facilement sur internet."

NRJ Music Awards 2016

Artiste masculin international de l'année : Justin Bieber
Artiste féminine internationale de l'année : Sia
Révélation francophone de l'année : Amir
Révélation internationale de l'année : Twenty One Pilots
Groupe / Duo francophone de l'année : Fréro Delavega
Groupe / Duo international de l'année : Coldplay
Clip de l'année : Christophe Maé - *Il est où le bonheur ?*
Chanson française de l'année : Amir – *J'ai cherché*
Chanson internationale de l'année : Justin Bieber - *Love Yourself*
DJ de l'année : David Guetta
Awards d'honneur : Bruno Mars, Coldplay, Enrique Iglesias

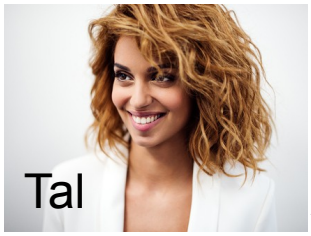

Artiste féminine francophone de l'année

Artiste masculin francophone de l'année

Rubrique Science

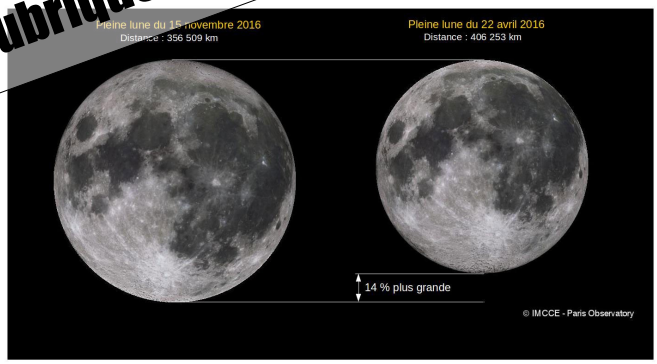

Une super-lune en 2016

Lundi 14 novembre, la Lune n'était qu'à 356 509 kilomètres de la Terre, sois plus d'un million de Tour Eiffel mises bout à bout. Pour ceux qui ne sont pas amateurs d'astronomie, c'est exeptionnellement bas. Ceux qui ont pris la peine de regarder le ciel ont pu admirer notre lune très lumineuse et énorme ! C'était la plus grosse lune depuis 70 ans.

La prochaine super-lune est prévue pour le Jeudi 25 Mai 2017 (357 209 km), mais elle sera beaucoup moins impressionante que celle çi et 1er janvier 2018 (périgée à 356 565 km). Et pour le prochain périgée aussi bas, il faudra attendre le 25 novembre 2034 (la distance Terre-Lune sera alors de 356 447 km).

Top Records !

La **chauve-souris** est l'animal qui dort le plus par jour : elle consacre plus 20 heures de sa journée à dormir.

Le blobfish (Psychrolutes marcidus), un poisson des abysses est considéré comme l'un des animaux les plus laids du monde !

Le cône marbré, un escargot aquatique d'Australie est l'animal le plus venimeux au monde. Il utilise une sorte de "harpon" rempli de venin qu'il lance vers sa proie. Une seule goute de son venin peut tuer plus de 20 hommes.

Jeux

Quizz sur la rubrique science

1- Combien de tour Eiffel faudrait t-il mettre bout à bout pour obtenir la distance entre la lune et la Terre le 14 novembre 2016 ?

a-356 509
b-1 188 363
c-169 685

2- Quand aura lieu la prochaine Super-Lune ?

a-12 mars 2019
b-06 juillet 2022
c-25 mai 2017

3- Qu'utilise le cône marbré pour empoisonner ses victimes ?

a-Une lance
b-Un harpon
c-Un dard

4- Combien d'heures la chauve-souris dort-elle par jour ?

a-20h
b-8h
c-15h

Jules M. 4° 6